

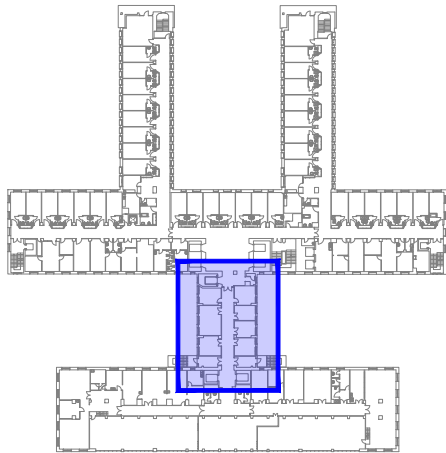

LEYENDA

Estructura: Desmontaje con reposición de Falso Techo Continuo



Cliente:	PROYECTO DE EJECUCIÓN DE SUSTITUCIÓN DE DOS TORRES DE REFRIGERACIÓN EN EL HOSPITAL UNIVERSITARIO LA PRINCESA (MADRID)		
	 INVESTIGACIÓN Y CONTROL DE CALIDAD S.A.U.  Francisco González Pérez	DEMOLICIONES Y DESMONTAJES	Fecha: JULIO 2025
PLANTA 9			Formato: A3 Escala: 1/100 